

ORGANIZZAZIONE ANNO SCOLASTICO 2020-2021

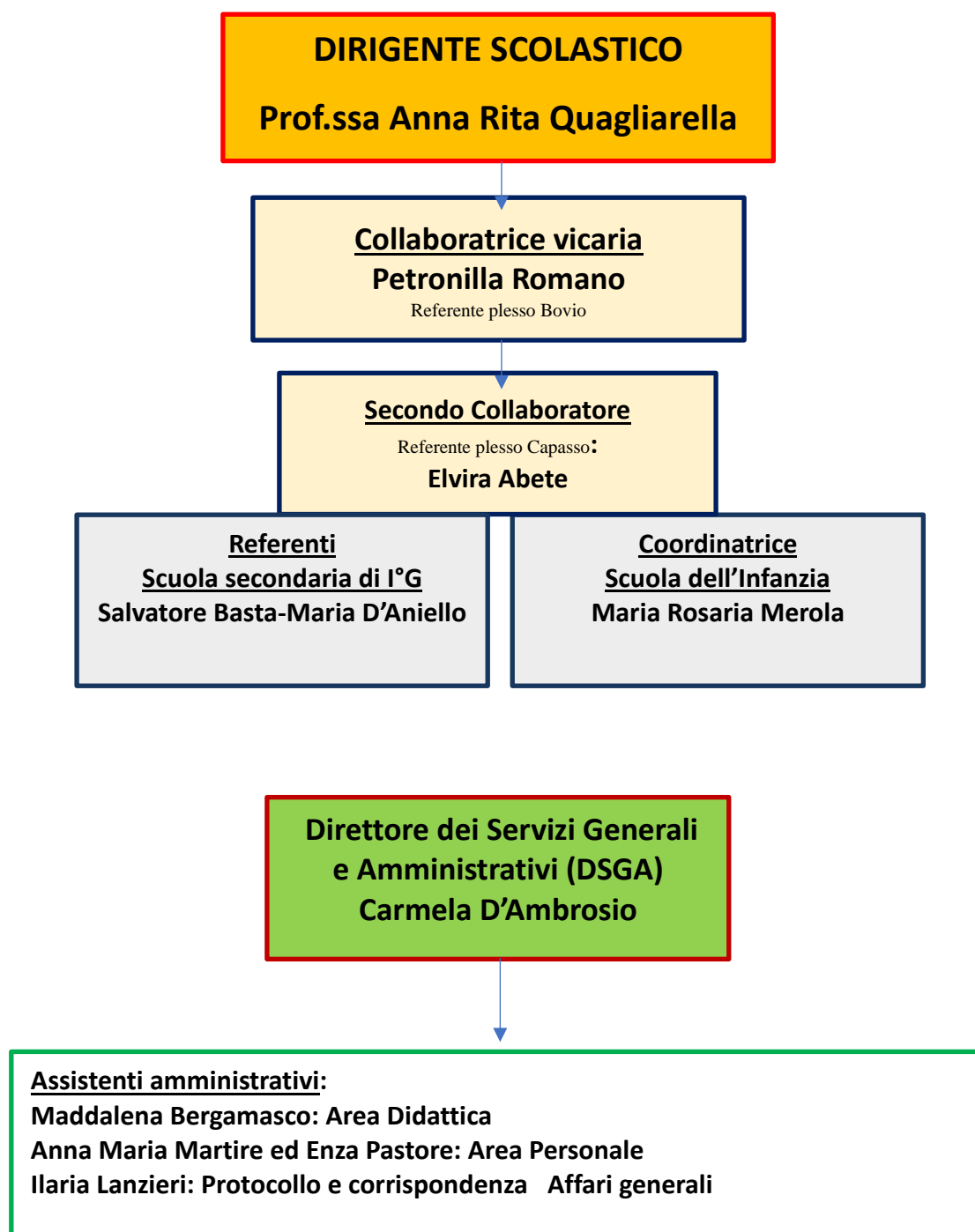

Funzioni dei coordinatori di plesso:

- Straordinaria sostituzione della DS in caso di assenza o impedimento
- Vigilanza sul rispetto dell'orario di servizio da parte del personale ausiliario e docente, nel plesso di titolarità.
- Rilascio di permessi brevi al personale, compatibilmente con la possibilità di sostituzione, e puntuale formalizzazione dei medesimi in apposito registro, con l'obbligo di provvedere al recupero delle ore entro il bimestre successivo
- Vigilanza sul rispetto dell'orario d'ingresso e d'uscita degli alunni, nel plesso medesimo
- Vigilanza sull'espletamento del servizio di mensa (referenti scuole dell'infanzia e primaria)
- Vigilanza sul rispetto del Regolamento d'Istituto
- Vigilanza nell'applicazione di quanto previsto dalla L.626
- Comunicazione all'Ufficio e sostituzione temporanea delle assenze
- Sollecitazione e facilitazione della lettura da parte del personale delle comunicazioni interne, note, circolari pubblicate sul sito
- Comunicazioni urgenti scuola-famiglia
- Stesura dell'elenco aggiornato dei sussidi e del materiale didattico e di pulizia disponibile; registro del prestito
- Distribuzione del materiale didattico e di pulizia, prestito e restituzione dei sussidi
- Collaborazione con l'Ufficio di Segreteria per tutto ciò che concerne l'aggiornamento puntuale dell'anagrafe scolastica, l'elenco dei libri in adozione per l'a. sc. successivo completo dei codici meccanografici, lo smistamento delle cedole librarie, la distribuzione e la raccolta di modelli per l'assunzione di dati a fini statistici
- Partecipazione alle riunioni di Staff per l'organizzazione interna complessiva della Scuola

FUNZIONI STRUMENTALI a.s. 2020-21

AREA	NOMINATIVO	FUNZIONI
1. VALUTAZIONE E GESTIONE DEL PIANO DELL'OFFERTA FORMATIVA	Barbara Cimmino (scuola primaria)	<ul style="list-style-type: none"> -Coordinamento del lavoro di progettazione di moduli didattici e di definizione di protocolli valutativi condivisi - Calendarizzazione ed organizzazione delle prove interne bimestrali -Referente INVALSI
	Stefania Minatore (scuola primaria)	<ul style="list-style-type: none"> -Coordinamento della progettazione curricolare; del lavoro di progettazione di moduli didattici e di definizione di protocolli valutativi condivisi -Verifica e valutazione apprendimenti e comparazione con dati INVALSI. - Coordinamento delle attività di Tirocinio rivolte agli studenti universitari (Scienze della Formazione e TFA)
	Roberta Steffanini (scuola secondaria)	<ul style="list-style-type: none"> -Revisione ed aggiornamento del PTOF -Modelli e cura della programmazione didattica -Coordinamento della progettazione curricolare -Coordinamento e gestione delle attività di monitoraggio e valutazione del PTOF -Monitoraggio dello stato di attuazione del PdM -Verifica e valutazione apprendimenti e comparazione con dati INVALSI -verbalizzazione delle sedute del Collegio dei Docenti plenario e d'ordine per la SSI°G
2. INCLUSIONE alunni B.E.S.	Sonia Romano (scuola primaria)	<ul style="list-style-type: none"> -Raccolta delle certificazioni alunni H -Cura dei rapporti con l'ASL, i Servizi Sociali, i Centri di Riabilitazione e di Educativa -Coordinamento delle attività del GLI e del GLHI - Individuazione e distribuzione modelli di rilevazione dei BES presenti nella scuola - Organizzazione di focus/confronto sui casi -Consulenza e supporto ai colleghi sulle strategie/metodologie inclusive e di gestione delle classi -Revisione del Piano Annuale per l'Inclusione -Sollecitazione e facilitazione della lettura da parte del personale delle comunicazioni interne, note, circolari pubblicate. -Comunicazioni urgenti scuola-famiglia
	Loredana Fiorentino (scuola secondaria)	
3. ACCOGLIENZA E INTEGRAZIONE DEGLI ALUNNI STRANIERI	Daniela Sette	<ul style="list-style-type: none"> -Supporto al personale nella fase di prima accoglienza degli alunni immigrati -Individuazione e distribuzione di modelli per la rilevazione dei bisogni e dei livelli di competenza linguistica presenti negli alunni immigrati -Organizzazione di focus/confronto sui casi - Consulenza e supporto ai colleghi sulle strategie/metodologie di integrazione, comunicazione e facilitazione degli apprendimenti linguistici - Partecipazione ai GLI

		<ul style="list-style-type: none"> -Creazione di una Rete dei servizi che prendono in carico gli immigrati: ASL, Servizi Sociali, Servizi di Mediazione linguistica e culturale - Comunicazioni urgenti scuola-famiglia - Collaborazione con la Dirigenza nella promozione di iniziative specifiche, finalizzate alla promozione della cultura dell'integrazione ed allo scambio interculturale - Collaborazione con l'Ufficio di Segreteria per tutto ciò che concerne l'aggiornamento puntuale dell'anagrafe scolastica, la distribuzione e la raccolta di modelli per l'assunzione di dati a fini statistici
4. CONTRASTO ALLA DISPERSIONE	Ida Acciarino (scuola primaria)	<ul style="list-style-type: none"> -Monitoraggio, prevenzione e recupero della dispersione scolastica -Cura dei rapporti con i Servizi Sociali
	Giulia Canelli (scuola secondaria)	<ul style="list-style-type: none"> -Organizzazione di focus/confronto sui casi -Comunicazioni urgenti scuola-famiglia -Consulenza e supporto ai colleghi sulle strategie/metodologie inclusive e di gestione delle classi
5. COORDINAMENTO PIANO DI FORMAZIONE	Ida Acciarino	<ul style="list-style-type: none"> -Raccolta bisogni formativi dei docenti -Coordinamento della formazione
6. PROGETTAZIONE EXTRACURRICOLARE DI ARRICCHIMENTO DELL'OFFERTA FORMATIVA E RAPPORTI CON IL TERRITORIO	Maria D'Aniello (scuola secondaria)	<ul style="list-style-type: none"> -Coordinamento progetti extra-curricolari -Individuazione alunni – calendarizzazione – procedure e strumenti per il monitoraggio, la verifica e la valutazione dei progetti extra-curricolari -Verifica ricaduta attività extracurricolari su quelle curricolari e sintesi esiti -Cura dei rapporti con gli enti territoriali – esame delle iniziative/proposte progettuali esterne/locali/rete per eventuale inserimento nel POF e diffusione delle stesse -Organizzazione e coordinamento del Piano delle visite guidate previa raccolta proposte dei Consigli di Classe -Monitoraggio e valutazione Piano uscite
ANIMATORE DIGITALE	Salvatore Basta	<ul style="list-style-type: none"> -Coordinamento e Assistenza ai docenti nell'uso delle nuove tecnologie per la didattica e per le attività funzionali (registro elettronico, maschere INVALSI) -Collaborazione con l'Ufficio di Segreteria per tutto ciò che concerne l'aggiornamento puntuale dell'anagrafe on-line -Collaborazione con la Dirigenza per la progettazione di acquisti ed interventi per l'implementazione e il miglioramento delle infrastrutture -Partecipazione alle riunioni di staff per l'organizzazione interna complessiva della Scuola

COMMISSIONI a.s. 2020-21

Commissione	Nominativi
Commissione protocolli di funzionamento dei servizi per l'accesso quotidiano e le modalità di accompagnamento dei bambini, nonché di utilizzo degli spazi comuni	<ul style="list-style-type: none"> • Lucia Coppeto, Mariangela De Guglielmo, Maria Rosaria Merola (<i>Scuola dell'infanzia</i>) • Elvira Abete, Ida Acciarino, Barbara Cimmino, Emilia Delle Donne, Stefania Minatore, Petronilla Romano, Sonia Romano (<i>Scuola primaria</i>) • Salvatore Basta, Maria D'Aniello, Giuliana Minutolo, Roberta Steffanini (<i>Scuola secondaria</i>)
Commissione per l'organizzazione delle classi e dei gruppi	<ul style="list-style-type: none"> • Maria Grazia Carrella, Maria Rosaria Merola (<i>Scuola dell'infanzia</i>) • Elvira Abete, Barbara Cimmino, De Maria, Stefania Minatore, Petronilla Romano, Sonia Romano (<i>Scuola primaria</i>) • Maria D'Aniello Elvira Lambiase (<i>Scuola secondaria</i>)
Gruppo di lavoro per l'inclusione (GLI)	<ul style="list-style-type: none"> • Rosa Marchese, Daniela Sette (<i>Scuola dell'infanzia</i>) • Ida Acciarino, Emilia Delle Donne, Stefania Minatore, Sonia Romano, (<i>Scuola primaria</i>) • Loredana Fiorentino, Roberta Steffanini (<i>Scuola secondaria</i>)
GDM	<ul style="list-style-type: none"> • Ida Acciarino, Barbara Cimmino, Stefania Minatore, Petronilla Romano, Sonia Romano (<i>Scuola Primaria</i>) • Giuliana Minutolo, Roberta Steffanini (<i>Scuola secondaria</i>)
Team Innovazione digitale	<ul style="list-style-type: none"> • Animatore Digitale: Salvatore Basta • Maria Grazia Carrella (<i>Scuola dell'infanzia</i>) • Petronilla Romano, Sonia Romano (<i>Scuola primaria</i>)
Orientamento e verticalizzazione	<p>Referente Giuliana Minutolo</p> <ul style="list-style-type: none"> • De Guglielmo, Lazzarini, docenti delle classi 4^a - 5^a della scuola primaria • Canelli, D'Aniello <i>scuola secondaria</i>
Formazione classi	<ul style="list-style-type: none"> • Tutti i docenti (<i>Scuola dell'infanzia</i>) • Tutti i docenti (<i>Scuola primaria</i>) • Canelli, Polichetti, Steffanini con docenti della 5^a primaria dell'anno precedente (<i>Scuola secondaria</i>)

<p style="text-align: center;">Orario</p>	<ul style="list-style-type: none"> • Maria Rosaria Merola (<i>Scuola dell'infanzia</i>) • Elvira Abete, Barbara Cimmino, Marilena De Fusco, Carmen De Maria, Stefania Minatore, Petronilla Romano, (<i>Scuola primaria</i>) • Salvatore Basta, Maria D'Aniello, Giuliana Minutolo (<i>Scuola secondaria</i>)
<p style="text-align: center;">Accoglienza alunni stranieri</p>	<ul style="list-style-type: none"> • Daniela Sette (<i>Scuola dell'infanzia</i>) • Sonia Brancone, Petronilla Romano (<i>Scuola primaria</i>) • Maria D'Aniello, Elvira Lambiase (<i>Scuola secondaria</i>)
<p style="text-align: center;">Referente cyberbullismo</p>	<ul style="list-style-type: none"> • Emilia Delle Donne, Sonia Romano
<p style="text-align: center;">Visite guidate</p>	<ul style="list-style-type: none"> • Apuzzo (<i>Scuola dell'infanzia</i>) Elvira Abete (<i>Scuola primaria</i>) Maria D'Aniello (<i>Scuola secondaria</i>)
<p style="text-align: center;">Comitato di gestione COVID</p>	<ul style="list-style-type: none"> • RSPP: Arch. Luongo • Medico competente: dott. Pasquale Benevento • Elvira Abete – <i>Referente Covid per il plesso Capasso</i> • Salvatore Basta – <i>Referente Covid per la scuola secondaria</i> • Maria D'Aniello– <i>Sostituta referente Covid per la scuola secondaria</i> • Maria Rosaria Merola – <i>Referente Covid per la scuola dell'infanzia</i> • Petronilla Romano – <i>Referente Covid per il plesso Bovio</i> • Ida Acciarino– <i>Sostituta referente Covid per il plesso Capasso</i> • Sonia Romano – <i>Sostituta referente Covid per il plesso Bovio</i>

Coordinatori e segretari dei consigli di classe/interclasse/intersezione a.s. 2020-2021

Consiglio	Coordinatore	Segretario	<i>Funzioni dei coordinatori di classe/interclasse/intersezione:</i>
Sezione A Infanzia	De Guglielmo	Farina	<ul style="list-style-type: none"> • sostituzione del Dirigente nella presidenza del Consiglio di classe • distribuzione e raccolta delle griglie per le osservazioni sistematiche concordate e quelle per la rilevazione dei risultati quadrimestrali • segnalazione delle assenze ripetute o continue alla F.S. • redazione delle relazioni coordinate • cura del rapporto con le famiglie degli alunni con BES
Sezione B Infanzia	Sette	Apuzzo	
Sezione C Infanzia	Panza	D'Aniello	
Sezione D Infanzia	Merola	Bracciante	
Sezione E Infanzia	Amato	Aveta	
Sezione F Infanzia	Magliocca	Coppeto	
Sezione G Infanzia	Carrella	De Marino	
Interclasse I [^] primaria	De Maria	Cimmino	<i>Funzioni dei segretari</i>
Interclasse II [^] primaria	Minatore	Ferrara A.	<ul style="list-style-type: none"> • redazione dei verbali
Interclasse III [^] primaria	Gualtieri	Piazza	
Interclasse IV [^] primaria	Festa	De Fusco	
Interclasse V [^] primaria	Abete	Lazzarini	
Classe I [^] A	Steffanini	Fiorentino	
Classe II [^] A	Minutolo	Gorga	
Classe III [^] A	Polichetti	Canelli	
Classe I [^] B	Illiano	Napolitano	
Classe II [^] B	Borga	Giordano	
Classe III [^] B	Morra	Lambiase	
Classe II [^] C	Canzanella	Rocco	
Classe III [^] C	D'Ambrosio	Nese	
Ospedale Annunziata	Vitiello	Toscano	

Gruppo Coordinatori di Dipartimento

- **Stefania Minatore:** Coordinamento dipartimento Italiano (primaria)
- **Maria Grazia Oropallo:** Coordinamento dipartimento Matematico-scientifico (Primaria)
- **Barbara Cimmino:** Coordinamento dipartimento Lingue straniere (Primaria)
- **Giuseppina Polichetti:** Coordinamento dipartimento Linguistico e antropologico
(Secondaria)
- **Roberta Steffanini:** Coordinamento dipartimento Matematico-scientifico (Secondaria)
- **Elvira Lambiase:** Coordinamento dipartimento Lingue straniere (Secondaria)
- **Maria D'Aniello:** Coordinamento dipartimento Artistico-espressivo (Secondaria)

Funzioni dei coordinatori di Dipartimento:

- Coordinamento del lavoro di progettazione di moduli didattici e di definizione di protocolli valutativi condivise
- Calendarizzazione ed organizzazione delle prove interne bimestrali
- Raccolta ed elaborazione statistica dei risultati